

Legende:

	Bestand
	Abbruch
	Beton
	Mauerwerk
	Holz
	Stahl

Einreichplan

Bauvorhaben:
Überdachter KFZ
Abstellplatz

Bauherr:
Freiberger Kerstin

Planinhalt:
Schnitt A-A

Maßstab:
1:100

Datum:
März 2023

Auftragsnummer:
213420

Bearbeiter:
hf

Änderungen:

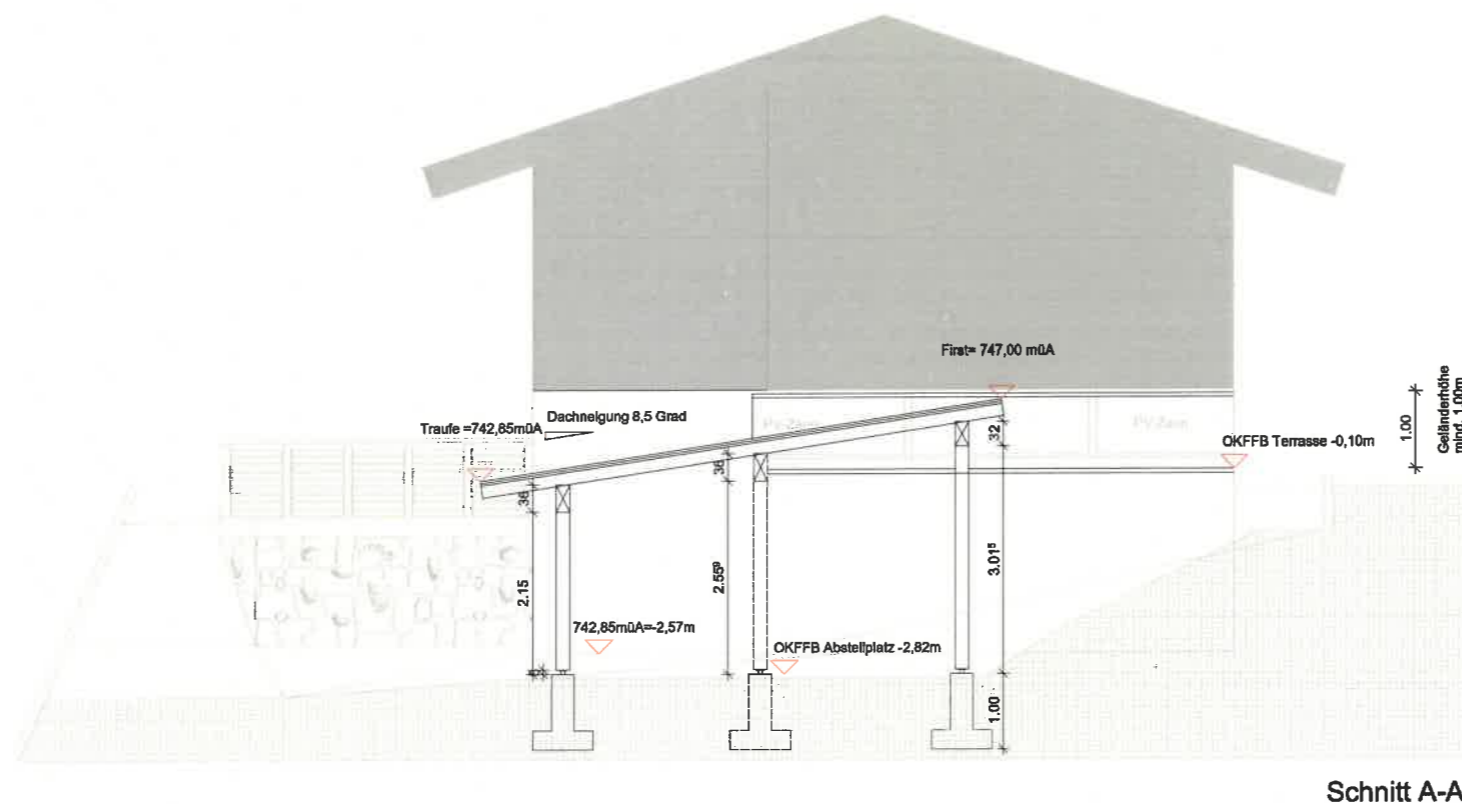

Schnitt A-A

Legende:

	Bestand
	Abbruch
	Beton
	Mauerwerk
	Holz
	Stahl

Entwurf

Bauvorhaben:
**Überdachter KFZ
Abstellplatz**

Bauherr:
Freiberger Kerstin

Planinhalt:
Ansichten

Maßstab:
1:100

Datum:
März 2023

Auftragsnummer:
213420

Bearbeiter:
hf

Änderungen:

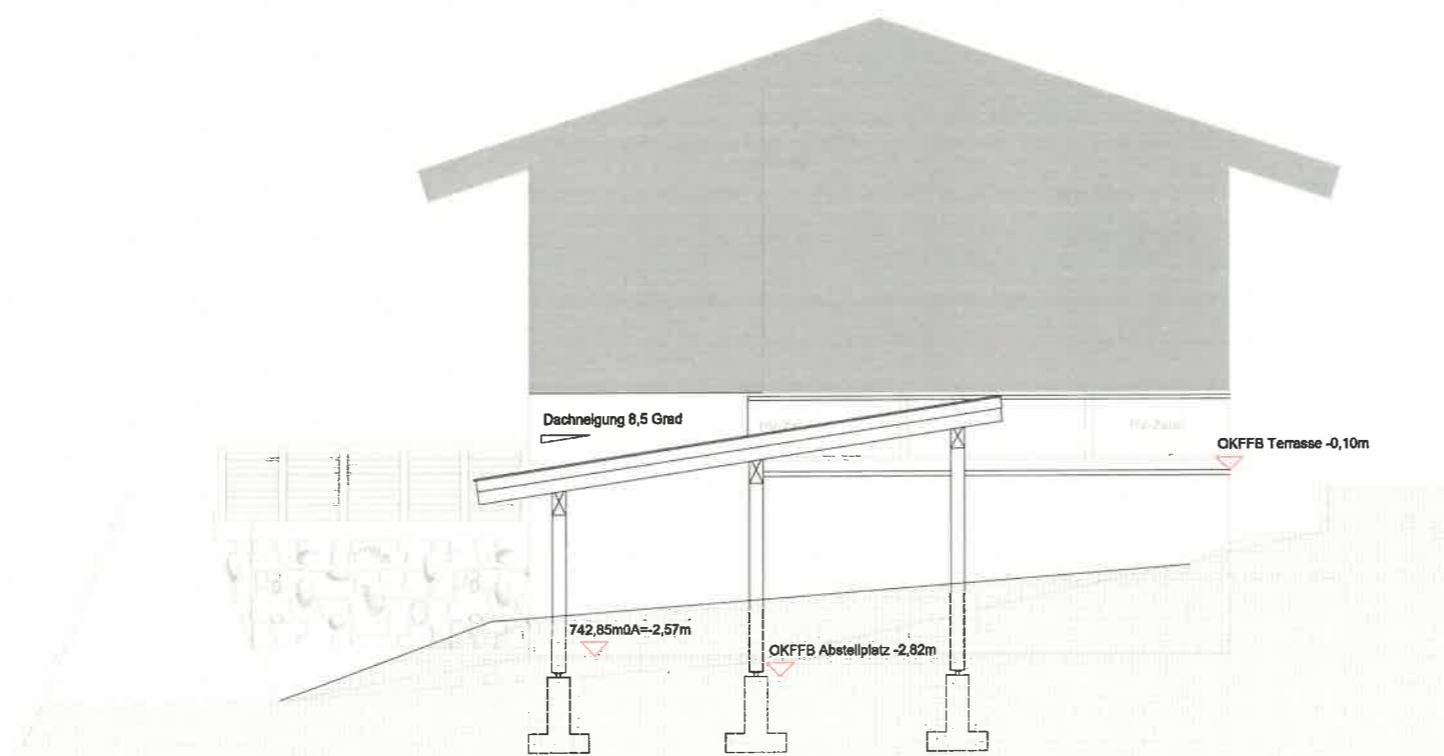

Südansicht

Legende:

	Bestand
	Abbruch
	Beton
	Mauerwerk
	Holz
	Stahl

Entwurf

Bauvorhaben:
**Überdachter KFZ
Abstellplatz**

Bauherr:
Freiberger Kerstin

Planinhalt:
Ansichten

Maßstab:
1:100

Datum:
März 2023

Auftragsnummer:
213420

Bearbeiter:
hf

Änderungen:

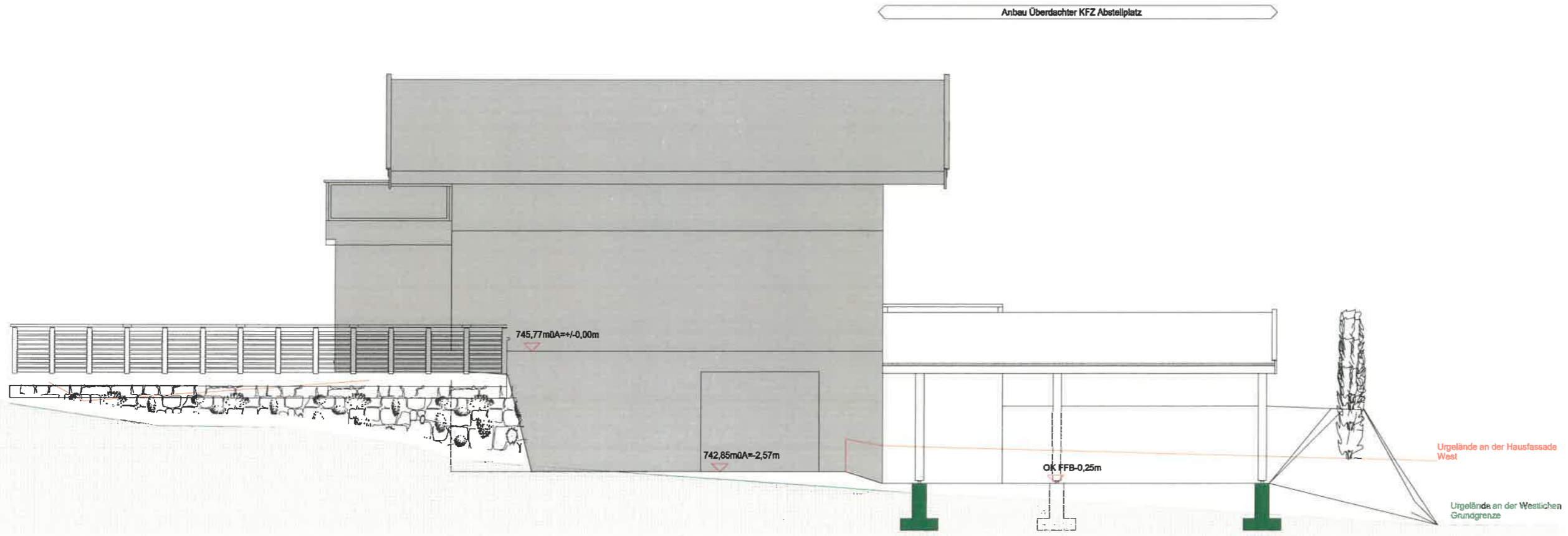

Westansicht

Legende:

	Bestand
	Abbruch
	Beton
	Mauerwerk
	Holz
	Stahl

Entwurf

Bauvorhaben:
Überdachter KFZ
Abstellplatz

Bauherr:
Freiberger Kerstin

Planinhalt:
Grundriss

Maßstab:
1:100

Datum:
März 2023

Auftragsnummer:
213420

Bearbeiter:
hf

Änderungen:

